BENEFICIS DE LES FORESTS COMUNALS:

PRODUCTIUS

FUSTA:
Material per a la construcció, mobles...

LLENYA: Energia per a calor per a llars de foc, estufes i calderes: llenya, pèl lets, estella...

PASTURA:
Aliment bestiar extensiu: cavalls, vaques, ovelles, cabres...

PROTECTORS

BIODIVERSITAT:
Conservació d'hàbitats d'interès i d'espècies animals i vegetals

ESPAIS NATURALS:
Preservació d'ecosistemes d'alt valor natural i paisatgístic

QUALTIAT AMBIENTAL:
Garantia de qualitat dels cicles de l'aigua, aire, nutrients del sòl...

SOCIALS

LLEURE:
Espai per a activitats recreatives i esportives

PAISSATGE:
Configuració d'un entorn visual de qualitat

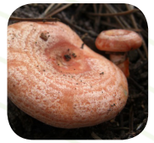

BOLETS/CACERA:
Recollida de bolets i activitat cinegètica equilibrada

Per a més informació:

www.isona.cat

www.elfocat.cat

Amb el suport de:

Generalitat de Catalunya

Diputació Barcelona

Diputació de Girona

Diputació de Lleida

LES FOREST COMUNALS DE L'AJUNTAMENT D'ISONA I CONCA DELLÀ

Ajuntament d'ISONA I CONCA DELLÀ

ELFOCAT
ASSOCIACIÓ D'ENTITATS LOCALS PROPIETÀRIES FORESTALS A CATALUNYA

UN PATRIMONI DELS VEÏNS AL SERVEI DE TOTHOM

Les **FORESTS COMUNALS**, ara titularitat de les **ENTITATS LOCALS**, són un patrimoni dels veïns gestionat localment de fa segles i que ha perdurat fins ara. Antigament els seus usos principals eren per a pastura dels ramats, recollida de llenyes per escalfar les llars i per a obtenir aliments a partir de conreus esporàdics dels veïns; si bé els usos han anat canviant d'acord amb l'evolució de la societat.

Moltes forests comunals es varen intentar privatitzar a finals del segle XIX, però les de més valor forestal varen ser catalogades i protegides a través de les entitats locals.

Actualment és una forma de propietat SOCIAL, que permet una gestió sostenible amb la que obtenim nombrosos beneficis ambientals, socials i econòmics.

L'ajuntament d'ISONA I CONCA DELLà gestiona aquestes forests d'acord amb el que estableix la Llei Forestal, amb el suport de la Generalitat de Catalunya a través dels Plans d'Ordenació de cada forest, redactats i executats pels enginyers forestals. Els electes locals, representants de la població del terme, vetllen per la seva conservació i manteniment, sabedors que es tracta de la principal infraestructura verda pertanyent al patrimoni públic local.

ISONA I CONCA DELLÀ està agrupat, junt amb moltes altres entitats locals, a l'Associació d'Entitats Locals Forestals de Catalunya (ELFOCAT) per tal de defensar els interessos de les forests comunals, divulgar els seus valors i promoure el seu desenvolupament sostenible.

Gràfic de la distribució del tipus de propietat dels boscos a Catalunya

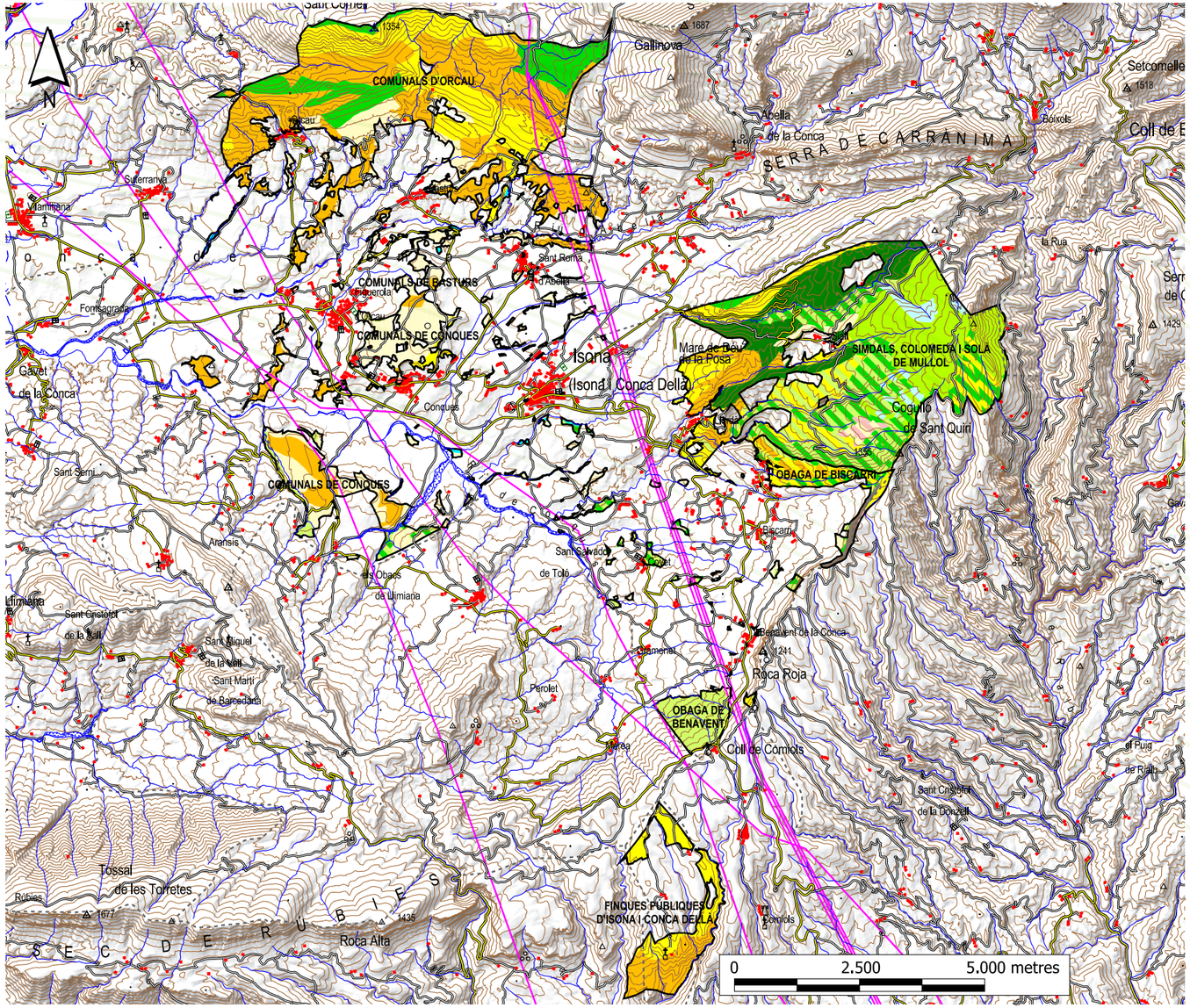

AJUNTAMENT D'ISONA I CONCA DELLÀ

(PALLARS JUSSÀ)

FORESTS COMUNALS

Forest: (216-2) OBAGA DE BISCARRI
Forest: (216-3) OBAGA DE BENAVENT
Forest: (233) SIMDALS, COLOMEDA I SOLÀ DE MULLOL
Forest: (3060) COMUNALS D'ORCAU
Forest: COMUNALS DE BASTURS
Forest: COMUNAL DE CONQUES
Forest: FINQUES PÚBLIQUES D'ISONA I CONCA DELLÀ

CARTOGRAFIA

- Edificació
- Carretera
- Camí, pista forestal
- Hidrologia
- Línies elèctriques alta tensió
- Corba de nivell
- Límit de terme municipal

VEGETACIÓ

- Pinassa
- Pinassa austríaca
- Pi roig
- Roure martinenc
- Faig
- Alzinar
- Vegetació de ribera
- Matollars
- Prats i pastures
- Roquissars
- Conreus
- Urbanitzat

SITUACIÓ DE LES FORESTS DINS EL MUNICIPI

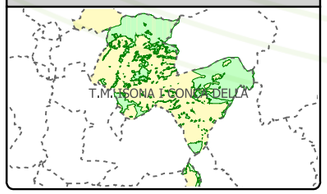

LES FORESTS COMUNALS D'ISONA I CONCA DELLÀ EN XIFRES:

Superfície TOTAL:	4234,96 ha
Superfície FORESTAL SENSE PASTURES:	4073,21 ha
Superfície PASTURES:	161,75 ha

ARBRES PRINCIPALS

ALZINA CARRASCA **35%**
(*Quercus ilex subsp. ballota*)

PINASSA **25%**
(*Pinus nigra subsp. salzmannii*)

ROURE MARTINENC **20%**
(*Quercus pubescens*)

PI ROIG **10%**
(*Pinus sylvestris*)

PINASSA AUSTRÍACA **10%**
(*Pinus nigra subsp. nigra*)

ESPAIS PROTEGITS INCLOSOS DINS LES FORESTS

Llocs d'importància comunitària (LIC):	2202,39
Zones d'especial protecció de les aus (ZEPA):	2199,39
Pla d'espais d'interès natural (PEIN):	2202,39